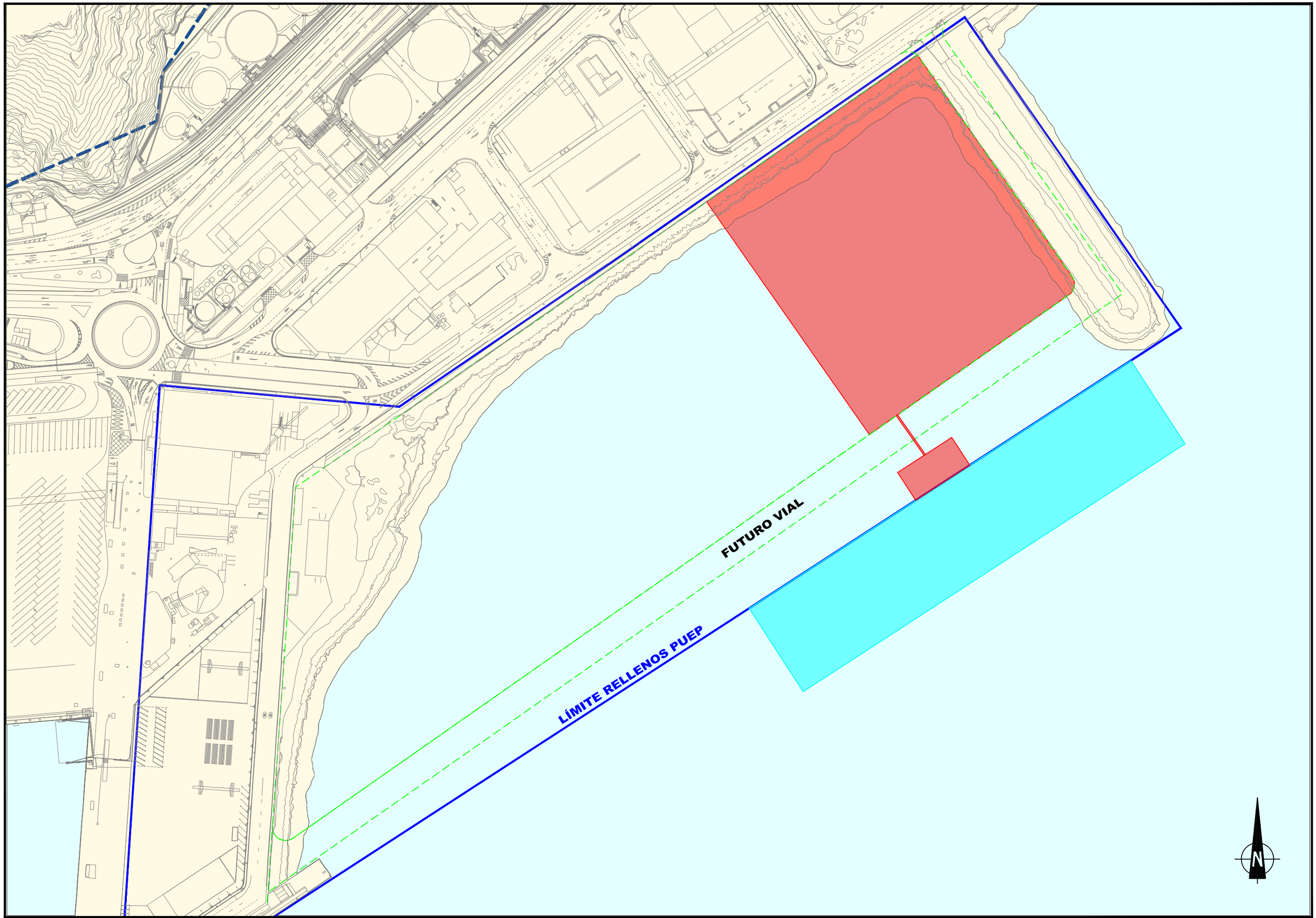

Puertos de Tenerife

MINISTERIO DE FOMENTO

Autoridad Portuaria de Santa Cruz de Tenerife

Resolución de la Autoridad Portuaria de Santa Cruz de Tenerife por la que se inicia el trámite de competencia de proyectos en relación con la solicitud de concesión administrativa, presentada por la entidad "TOTISA ENERGÍA S.L.U.", para la ocupación de una superficie de 26.600 m. cuadrados en la dársena cueva bermeja, 16.500 m. cuadrados de lámina de agua y 1.200 m. cuadrados de subsuelo para ser destinadas al almacenamiento y suministro de gas natural licuado (GNL) para el tráfico marítimo, la generación de electricidad mediante motores que admitan una proporción de hidrógeno en mezcla con gas natural,que cubra la demanda del puerto incluyendo la requerida para el suministro de electricidad a buques y la producción, almacenamiento y suministro de hidrógeno.

FECHA: **DICIEMBRE 2021**

ESCALA: 0 10m 20m 30m 40m

PLANO: **PLANTA GENERAL**

Plano Nº: **1**

Hoja: **1 de 1**